上海畫報

中華郵政特准掛號立劵之報紙
每三日出一張售大洋四分

□名女伶容麗娟最近之影□

（眞眞照相館攝）

▲廣告刊例
新聞欄中（面版）中縫欄內（分四格）每格每次八元、半格起碼、封面廣告（每格每次六元、計十五字高、十九字寬）半格起碼、

第五八三期

▲本報價目
本埠 每月大洋四角三個月大洋一元一角半年二元二角全年四元四角
外埠 連郵費每月大洋四角五分三個月大洋一元三角五分 半年二元五角 全年大洋五元
郵票以一分為限 以上不收九五折算
館址 上海望平街第七號門牌

新開

上海愛多亞路東新橋口

全福公司

國曆五月二日正式開幕

南貨海味

參燕蔣腿

靜安寺路四十五號

大光明大戲院

電話三三六三七號

今日 三時 五時半 九時一刻開映

美國異軍突起之雷電華公司最新有聲巨片

對於婚姻問題與戀愛問題作極深刻的描寫

是一部最新最有力量的家庭大傑作

凡有家庭者不可不一觀此片以作借鏡

後妻鏡

雷電華公司之有聲影片無一不佳此片爲其最新傑作情節背景俱臻上乘主演者爲著名之男明星康拉南格爾以前主演之名片不可勝數女明星李蘭麗亦美麗肉感鼎鼎有名配以前爲「慈母」主角老太太瑪麗揩爾更覺有聲有色分外動人

□預定佳座以免臨時擁擠□

南京益仁巷新馬路慧園街口

南京秣陵飯店

地點適中 交通便利 房間寬敞
油漆一新 光線充足 空氣流通
佈置完善 招待週到 新銅鐵床
西式器具 隨床被褥 不另取資
大廳禮堂 燈綵齊全 喜慶租用
最爲合宜 後有花園 佈置更精
如蒙惠顧 竭誠歡迎

電話 帳房一五七四 花園一一九九

蜀產銀耳公司

新張 大 廉價

本公司創設四馬路望平街中市專售四川高等銀耳暨參燕土產試與別家比較大有霄壤之分際此新開期內特別廉價藉酬諸君惠顧之雅意如蒙採購竭誠歡迎

本公司謹啓

孫桂雲小姐訪問記（上）

（削穎）

孫小姐一賽成名、萬人瞻仰、西子湖上將建桂雲橋矣、遠東運動激其加入矣、湖山長在、孫小姐之名當亦長存而不朽也、小姐運動之暇、嘗遊吳門、一覽虎邱天平之勝、江南山水、別樣風光、時張丹翁正家居、亟馳書告我曰、『日前哈濱女傑遊蘇、從者煊赫、我屏營道旁、無緣攀語、歎慕久之、巳賦詩登上晝、兼及足下矣、』（請參閱本報第五八〇期）又以愚嗜篆刻謂宜佩『哈濱閨彥是鄉親』七字小印、此老婆婆、興復不淺、承寵雅號、忝而自居、孫小姐居哈濱、甚多濱水、山川修阻、霧界茅雀、以言鄉梓、未有高攀、差幸同客滬濱、尙可爲東北大同鄉耳、一昨梅生兄過我、邀訪孫小姐、復煩黃警頑先生爲介、經此慫恿、遂欲一聆鄉親之謦欬焉、孫小姐爲避塵囂、寓女青年會、紅樓一角、有類閨闥、碧柳滴翠、景物幽雅、梅生同愚往訪、由會中幹事密司夏接見、五步之外、綠陰樹下、有短髮女生三五、初不知爲廣東選手、則以孫小姐或在內、大喜過望、卽道來意、密司夏言哈濱選手皆外出、當時可否撮影、須問指導黃樹芳女士、且亦外出、留言午餐無須候、未必卽歸也、余等乃於客室枯坐以待、會中方鳩工補修、暴土揚砂、拖泥帶水、甬道無插足地、客室亦塵封寸積、僅椅數只報數張、几上留聲機一座、旁置英文歌曲唱片而已、延候繹時、讀報已熟爛可背誦、欲啓機放歌、又恐擾人清興、當此時也、陰霾蔽日、細雨迷濛、點點隨風沾柳絲而落、又以孫小姐爲雨阻途中、果眞未必卽歸、起身欲行、而道上汽車鳴矣、車及門止、數女士跳而下、隔室密司夏高呼曰、孫小姐有客來訪、候久矣、請於客室相見、數女士相將入、孫小姐亦在內焉、

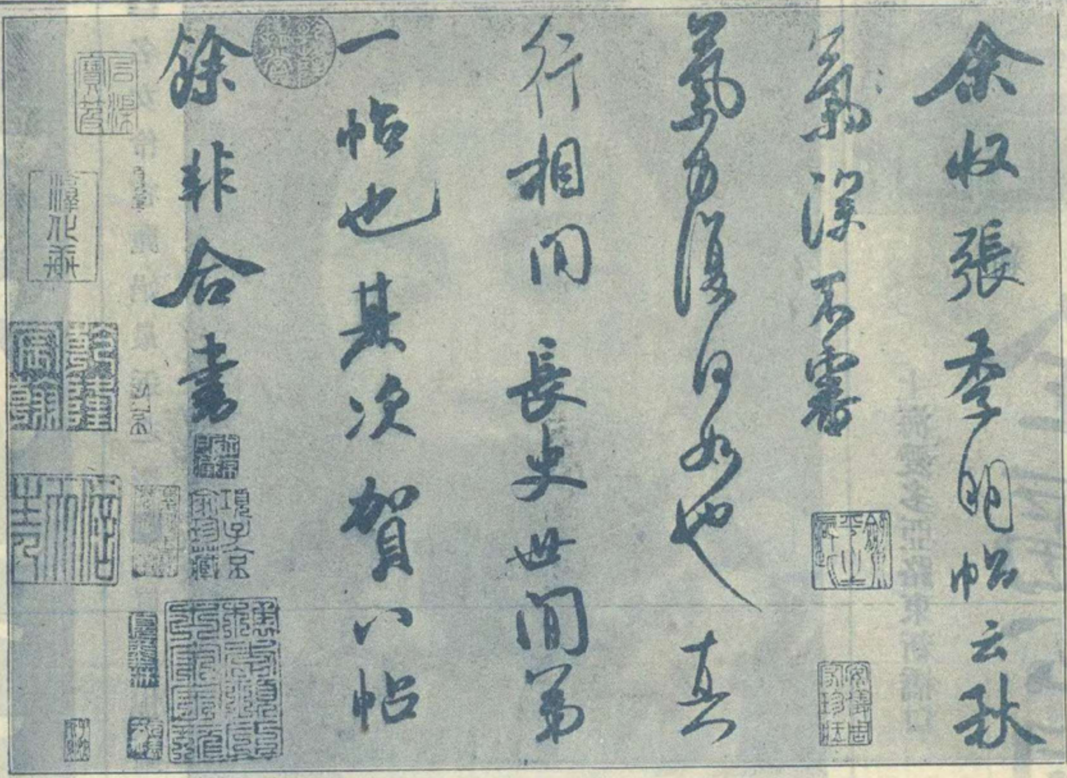

希世之珍米襄陽（南宮）二帖眞蹟之一

上海版遲遲出版之原因

（摩靈）

時事新報將增刊上海版、喧傳已久、迄今尙未實行、近因各報競爭日烈、若申新之增刊圖畫週報等、故上海出世之消息、已又由岑寂轉爲熱鬧、惟一先決之問題、則有二大影戲院之廣告尙未接洽就緒、以近日紙張之昂貴、不有廣告、不能挹注、該版主編楊敏時君、與上海各大影戲院本有相當之聯絡、俗語所謂兜得轉是也、其所以未接洽妥當者、非戲院之不肯登廣告、蓋該報嗇於大光明案之未解決、實有欲登不能之憾耳、近日外間頗傳是案有和解之消息、果爾、則上海版之出版、爲期當不遠也、又時事新報之電影週刊擬於上海版出世後裁撤、并不改由日報出版之說、以申報與時事新報之聯誼證之、或非臆斷、惟實行與否則待證耳、

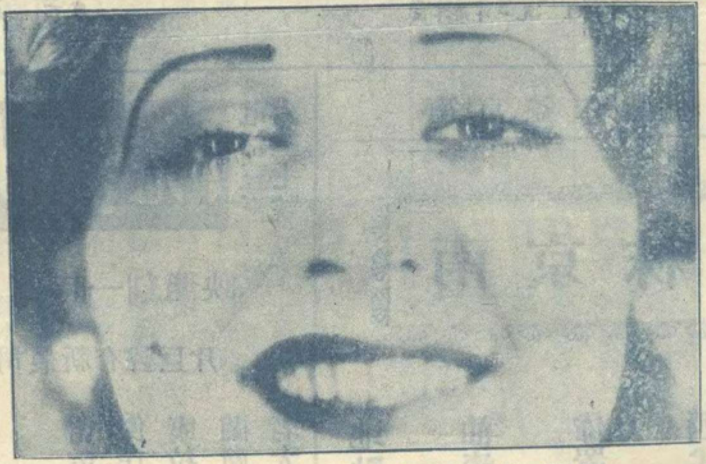

明眸皓齒（天鵰自東京寄）

楊老板的新戲（下）

（筱汀自津寄）

楊老板父子不察、果然中計、意見越發的不合了、到後來、硯芳又起歹意、用威嚇和軟化的手段、哄得克明在那紙具之上、打一手印、寫明情願與楊老板斷絕恩義、領到房産一處、銀洋二千、去獨立門戶、楊老板看過字具、一霎時只氣得面皮發靑、說道、「這樣不長進的奴才、要他何用、與我趕了出去、哎氣死我也、」（將詞念完、就步入門下場去了、一笑、）那楊克明將這立字具的事兒、向他大舅子徐碧雲兄弟細說根苗、徐氏弟兄、知道是小梧桐從中作祟、怒氣未息、來找楊老板辯理、一言不合、動起手來、楊老板氣忿又加、又因寡不敵衆、被徐氏弟兄打得個落花流水、那時雖有長板坡趙四將軍的本領、也無從施展的了、克明又受徐氏弟兄的指導、在法院之中、搶了一個原告、要求歸宗徐氏、開庭之時、楊老板總算運氣好、在公堂之上、侃侃而談、並未遇着將蕭恩一言不問打了四十大板不講理的呂子秋太守、宣判之後、楊老板又遇着了包靑天、佔了個大大的上風官司、然而轉念一想起乏嗣的事兒、暗暗的將天雷報上戲裏白鬍子張元秀所念「老來無子實可憐……拾得螟蛉接香烟……」的詞兒、思忖一番、不覺念起「好不傷感人也」的叫板、唱起來了……、這就是楊老板新排的家庭倫理新劇、

蘭芬六娘之出關見娘

（蘇陳贈刊）

蘭芬原名竹靑、吳門名花也、擅鬚生、宗小余、移幟海上、芳譽頗著、

紀張愛月四娘

（邗上鬪鷗）

漢臯名伎、張愛月四娘、（卽鎭江小金鳳）脈脈含情、笑語溫存、無驕慢氣、張豔幟於漢臯、應徵以來、營業甚盛、一般王孫公子、皆樂與之交、每至華燈初上、妝閣中雀戰猜拳之聲、幾無虛夕、與滬上楊蘭春富春樓老六輩相比擬、良不愧爲北里之翹楚也、記者昔於鎭江、承吾友嘯參之招、宴於品芳西餐社、是日主人徵召之花、卽四、席散後往遊其香巢、見室中陳設、潔無纖塵、琴几湘簾、楚楚有致、四通文字、精跳舞、擅歌曲、暮雨瀟瀟、銷人魂魄、淺斟低唱、惜無姜白石爲之吹簫也、

漢臯名伎張愛月四娘（雪東生贈）

啓事

奈何鄉作者近因家務奇忙、小說暫停數期、俟稍閒卽繼續着筆、

畫裏眞眞
呼之欲出
欲拍小照
唯我第一

眞照相館

器具良精
技師高明
取費便宜
攝影清晰
交件迅速
地址適中
開幕紀念
廉價一月
實碼八折
另外贈長
年優待劵
實碼六折
地址東
新橋六馬
路口

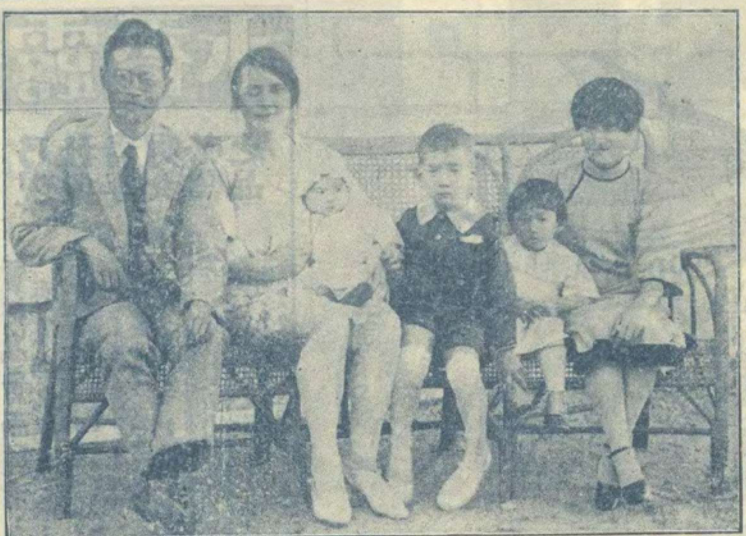

□廈門大學教育學院院長孫貴定博士之家庭□
自左至右　孫博士　孫夫人（蘇格蘭人）女公子雲鴻　公子壽各　最右爲博士之親戚

□五毒（丹翁）

逢五毒何因紛紛紀念辰終焉知晦日
餘則占初旬固信從容減其如陸續陳
可堪頻屈指憤慨寓春申

【王西神先生之女公子】（頑頑攝）

□記遼甯兩女教育家（削穎）

□姚淑文女士與劉維英女士
□合影見四月十八日本報

東北邊防司令長官張學良、素重教育、提倡不遺餘力、曾捐助五百萬金作中小學教育基金、幷立男女同澤兩中學、設備之周、學校之良、爲東北各中學冠、由李靜澄王一丁分長校事、兩君皆留學英倫、積學士也、女同澤行政管理、爲便於學生起見、復以姚淑文（燦章）女士爲部校長兼教育主任、女士初畢業於女子師範、曾執教鞭、經驗甚富、旋爲女青年會幹事、復入燕京大學、中西文造詣尤深、張長官夫人于鳳至女士極器重之、夫人對女同澤最關心、恆不時蒞止、視察校務、嚴冬且各予學生大衣一襲以禦寒、衣被蒼生、殷殷樹人之意、可見一斑、畀姚女士以斯職、負託可謂得人、前歲大連某報徵求民意假選、姚女士與于鳳至女士、朱桂莘五女公子吳靜安夫人貴筠女士、及東北大學教授周淑卿（冰如）女士同被選爲東北委員、雖屬一時游戲、亦可見姚女士之衆望、躋於東北女界領袖地位矣、此番率同澤女生南下、參加全運、何振坤獲得擲鐵球冠軍、又赴首都、謁總理陵、觀光各處、已於上月十八日北返、同來者尚有體育主任劉維英女士、身亭亭、貌昳麗、亦燕大畢業、平津遼瀋間、頗負譽之體育教師也、姚女士與內子爲同學、且曾同事、海上相逢、西窗話舊、一時喜極、姚女士復出與劉女士合影以贈、今姚劉兩女士已北歸返瀋、用誌數語、聊作介紹云耳、

□初夏園會記（兪兪）

初夏園會者、外長王儒堂施美利伉儷於五月四日招客園會、殆取古人餞春之意、而藉以聯絡情感也、下午三時餘、攝影家陸增祺先生以車約沈鎮潮先生及愚與黃冠卿先生同往、地點在霞飛路一〇六六號外部駐滬辦事處、車抵園門、遇周瘦鵑先生、因與同入、劉雲舫處長王外長夫婦候於門、劉君與新聞界都爲舊識、握手後以介於王外長、遂魚貫入場、前日午前雨勢甚盛、故臨時屋旁張以布篷、及下午天忽放晴、陽光四射、綠茵芊綿、意態俱爲甦適、時賓客續續而至、領團西賓外、孫哲生部長、江海關監督劉紀文許淑珍伉儷滬民廳長張葦邨、鄭毓秀博士、葉譽虎、張嘯林、杜月笙、陳靈銳伉儷、王曉籟、劉春圃、新聞界汪伯奇、錢芥塵、兪子英、嚴獨鶴、余大雄、戈公振、[illegible]、余空我、錢小鶴、吳微雨、農花昆仲、胡憨珠、馮夢雲、徐善宏、陳蝶衣、林澤蒼、楊壽明、田寄痕、而徐恥痕先生亦攜夫人鏡花樓在焉、衣香鬢影、極一時之盛、場中設小桌、供精美茶點冰水餉客、大同音樂會奏『大中華』『神州氣象』『統一山河』『錦繡乾坤』『風雲際會』諸曲、二十人合奏、鄭覲文先生躬自合拍、妙在二十人細聆之餘各自成音、而風雲際會一曲、尤推出色、中外賓無不撫掌、惜天又微雨、大瑟箜篌未奏、增祺及諸攝影家共爲王外長及衆攝影、天際白虹、幻爲五色、諸人雖有歸意、而賞心悅目、多依依不忍去、外室復作跳舞、雲舫與陳世光女公子胡世澤夫人舞、夫人短衣長裙、猶蓄髫、姿態至美、增祺則與夏粹芳女公子璐德女士舞、女士黑紗紅底新裝、亦絕豔麗、舞畢增祺仍送吾輩還館焉、

□弈弈入神□（許曉園攝劉諧冰贈）

啓明女學高材生蔡範貞蔡淑貞劉繡君三女士假日之暇作高尚之娛樂以消遣

□王外長伉儷園會記（記者）

園游會創自歐美、盛於日本、中國則罕有前聞、私人招待、潘志銓君曾舉行一次外、其次則王正廷外長王施美利女士前日之園會矣、

五月四日王氏伉儷在外交部駐滬辦事處（霞飛路一〇六六）招待政商新聞各界、請柬由副處長劉雲舫君代發、是日鵠立階下以候賓客者爲劉君、王外長立階上門外、王夫人候於門內、一一由劉君紹介曰某君某君、亦有並稱其機關者、握手而入、廣場設音樂數種、略備茶點、雖地小人衆、然布置井井、不嫌局促、有久不謀面之朋儕、會場話舊、不覺其倦、攜攝影器者、得隨時攝影、王茂亭君攜小電影機至、爲杜月笙張嘯林二公子及其夫人攝數影焉、

是日名流畢至、尤以各國領事、歐美日及本國新聞記者爲多、恕不能一一畢舉、法總領事至時、天適微雨、羣謀退休、月笙嘯林二公方將登車、法總領事趨與握手、立談數語、厥狀甚歡、

招待最爲殷勤者、爲情報司幫辦吳天放君與劉雲舫君、交際最廣者爲鄭毓秀博士、幾有山陰道上應接不暇之概、操各國方言、應對如流、洵可佩也、

□和黃天鵬先生鬼混一次（鬼混齋主）

□請參觀黃君病榻隨筆

天鵬一病困抹桑。。念念英雄武聖關。。眞有漢中王炯炯。。早應廟享畫張張。。（暫屈老丹認本家）愁禁鬢似帝城白。。病帶春憐花國黃。。（謂花國春訊）如我齋中常鬼混。。幷辭佳作不文章。。

□攝影界消息

六馬路浙江路口眞眞照相館前日（三日）正式開幕、館主李耀亮君、尤廣交際、日前邀各界名人前往攝影、以其機器之精良、技師之高明、成績特佳、得者莫不喜形於色、現值開幕廉價、實價八折外、並贈長年優待劵、實碼六折、可謂攝影良機矣、

□前任哈爾濱教育廳長張國忱先生□

好運道香烟

上海華達烟草公司出品

明星花露香水

乃現社會青年男女必需之品

質料高貴而純清：香氣幽久而遠長：

梳粧・洗臉・揩身・沐浴・不可不用此品：
閨閣・家庭・旅行・居室・不可不備此物：
如逢交際宴飲・男女跳舞・會晤異性・
以及夏令衛生・防疫辟瘟・虫咬蚊叮
此品尤不可缺！
若夫交際明星・跳舞明星・電影明星・社會之花・
更不可不多多購備・以免用時不及之憾：
每當春日遊玩・夏夜納涼之際・與親朋情侶・或攜手緩行
或駕車疾馳・清風徐來・香聞數里之外
安得不令路旁行人・稱羨美賦？…
（全國各百貨店香粉店各大藥店均有代售）

上海中西大藥房發行

天上人間（一七六）（張恨水）

第五回　曲意為歡淚珠灑酒椀　會心不遠燈火映書窗

和他瞎扯了一頓、我就想着我識字不識字和他什麼相干、要他來說什麼勁兒、我就猜着、這一定是你的主意、但這話大概有兩個月了、你想想日子對不對、周秀峯笑道、你實在聰明、猜得很對、這也可見你對我是寸步留心的了、玉子笑道、你總不說好的、說時低了頭只管用小茶匙舀咖啡喝、周秀峯道、這都不去管他、你且說我這個辦法怎麼樣、玉子道、好是好的可是……說時將頭擺了幾擺道、你想、無緣無故的去上學、怎樣對我母親說、我母親雖然是個眞性人、可是他沒有什麼知識、很是頑固、說是我信你的話去讀書、她不會跳起來嗎、除非……周秀峯笑道、除非什麼、玉子道、我說也不要緊、除非這事說開了、你和我們家作了眞親戚了、別說讓我讀書、要我到外國去留學、我媽也不能說一個不字、周秀峯一手撐了頭、一手將小茶匙、慢慢的在咖啡杯子裏攪着、沉吟着道、除非是這樣吧、但是這樣辦、日子未免長遠了、而且……我……還有一層意思、說到這裏、眼睛儘管望着咖啡、茶匙更是不停的攪、又道、我也是不得已、因為我打算結婚、要正正堂堂辦的、你若是個學生、我介紹給朋友、就好說話一點了、而且朋友們也會很看得起你、說完了、周秀峯便偷眼看了一看玉子的顏色、玉子却點了一點頭道、你這話、倒也是不錯、不過你眼前或者有什麼困難、你就稍緩一步、再等着機會、也不要緊、我又不是三十四十的、有什麼等不了、

請讀名家小說筆記

作者	書名	價目
包天笑作	非小說	一元
	黑海銀燈	八角
	慧琴小傳	一元
	降城痛語	二角
	未來世界	四角
	犧牲	四角
	情波記	二角
李涵秋作	涵秋筆記	二冊一元二角
	琵琶怨	二角
	雌蝶影	四角
	雙花記	二角
	雙鵑血	五角
	瑤瑟夫人	三角
畢倚虹作	黑暗上海	三元
陳冷血作	俠客談	四角
張秋蟲作	銀海新潮	四角
龐獨笑作	紅脂識小錄	六角
張丹斧作	拆白黨	三角
葉楚傖作	新小說	八角
沈泊塵作	百美圖	一元二角
張春帆作	九尾龜十二冊	七元八角

上海畫報館發行

閩縣林實馨己巳增例

棄農賣藝原多事誤我微名走舊京無日不呼柴米貴不增潤格作何生

文例一百六十元至二百元　篆刻每字二元　字同之
畫例花卉方尺三元　箑三元　山水方尺六元　箑六元　屬題詩跋者倍之

外地匯款須掛號詳格函索住北京東城大佛寺內

名書畫家林實馨先生篆刻文曰林華之印實馨長壽

亞林防疫臭藥水

天時日暖，凡骯髒之處，如垃圾桶內、痰盂之中・都為病菌產生之所・用亞林防疫臭藥水・則可殺菌除臭・

上海四馬路五洲大藥房發行

中法藥房總經理　▲大號二元　▲小號一元二角半

◀艾羅補腦汁▶

艾羅醫生特效良藥之一

●奏效神速●毫無流弊●

本報係上海文華美術圖書印刷有限公司承印